# ネイルアート 全国大会出場

## 東予理容美容専門学校

# 黒川さんが5位に入賞

▲全国大会へ出場する黒川さん

全国理容美容学生技術大会四国地区大会が先月高知県で行われ、新居浜市内にある東予理容美容専門学校美容科の黒川郁江さん(19)がネイルアート部門で5位優秀賞を取り全国大会出場を決めました。

同大会は全国の理容、美容学生の技術の向上を目的に毎年開かれており、今年で9回目を迎えます。全国11地区で地区大会を行い、その地区大会で勝ち抜いた選手が全国大会へ進みます。今大会は全国から約230校、3000人が参加しました。

今年初めて大会に参加した黒川さんはネイルアート部門に出場、「キュート」をテーマに制限時間40分間で作品を作り上げました。テーマに沿った繊細な技術が評価されました。

黒川さんは「選ばれると思っていなかったのでうれしい。練習を重ね、全国大会では優勝目指して頑張りたい」と話しています。

全国大会は11月21日、東京都で開かれます。

## 表彰式

# 読んだ本の数競う

## こども読書通帳マラソン

▲▼受賞した子どもら

読んだ本の数を競う「こども読書通帳マラソン」の表彰式が先月26日、別子銅山記念図書館(北新町10)で行われました。

新居浜市での子どもの読書推進が目的で、同図書館が昨年から行っています。

今回は4月23日から8月20日までの期間、エントリーした115人の子どもを対象に読書通帳へ記録をつけ、上位者へ表彰状とクリアファイルやシティブランドのシールなどの記念品が贈呈されました。

学年代別に上位者が表彰され、低学年部門の1位、石川莉央くん(宮西小2年・7)は「たくさん本が読めて楽しかった。もっといろんな本を読みたい」と笑顔で話します。

中学年部門1位の片上紗来さん(中萩小3年・8)は「1位になれてうれしかった。物語の本が好きなので、これからももっと読んでいきたい」と恥ずかしそうに話します。

# 「愛顔(えがお)で輝け！」

## 陸上競技編 Vol.5

## 「新居浜東高校」

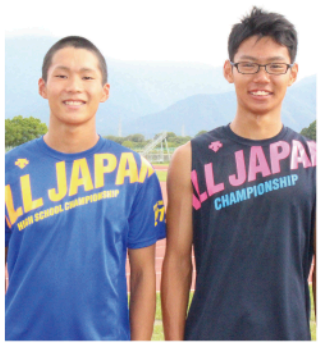
▲えひめ国体に出場する桑田選手(左)と伊藤選手(右)

新居浜東高校の陸上部、桑田成仁選手(東高3・18)と伊藤海斗選手(東高2・17)がえひめ国体に向け練習に励んでいます。

2人は今月末に開催されるえひめ国体選手に選ばれ、桑田選手が走り幅跳びに、伊藤選手が100メートル走で出場します。

### 日本ユースで優勝を経験

桑田選手と伊藤選手は昨年10月に開催された日本ユース陸上選手権大会で4×100メートルリレーで優勝。今年6月に開かれた県総体では4×100メートルリレー、1600メートルリレーで優勝。桑田選手は100、200メートル走、幅跳びでも優勝しました。

桑田選手は小中学校ではサッカー部に所属。自分の走力や跳躍力には自信があった。力を試したい」と高校から陸上部に入部しました。伊藤選手は「走るのが好きで興味があった」と西条南中学の時に陸上部に所属、先輩に誘われ東高陸上部に入部しました。

桑田選手は「3年生でえひめ国体出場はラッキー。このチャンスを活かしたい。地元の声援を背に愛媛の力になれるよう頑張りたい」と話します。伊藤選手は「地元開催なので恥じないようにひとつでも多くのステージで戦いたい」と話します。

## 砥部焼

# 「伝統工芸を墓標に」

## 風の丘墓地公園

### 山田ひろみさんが製作

▲完成した作品を持つ伝統工芸士の山田さん(左)と木村さん(右)

▲菊間瓦の手形プレートも人気！

風の丘墓地公園（西条市下島山）は、愛媛県の伝統工芸品を使用した樹木葬墓標プレートを完成し、反響を呼んでいます。

同墓地では、お墓に愛着をもってもらおうと、株式会社菊銀製瓦（菊間浜）と協同制作で、菊間瓦を使った手形墓標プレートが先頃完成し、話題となっていました。

この度、墓標に新しく加わったのは、伊予市の砥部焼きよし窯の作家で、伝統工芸士でもある山田ひろみさん(59)が製作した砥部焼プレートです。

作品は、陶板に季節を代表する花の絵を描き、表面は何層にも色を重ねているため、立体的に仕上がっています。山田さんは、陶芸技法に捉われない独特の絵付けをしており、その作品は女性を中心に高い人気があります。また女性初の砥部焼伝統工芸士に認定されるなど、その技術も確かです。

「手形も私が作った作品も、手に触れて故人を感じてほしい」と山田さん。同公園の木村福生さん(52)は「地元で生まれ育ち、墓標も地元の工芸品を使い、より故郷を感じれるものにしていきたい」と話しています。


**モーターサービス伊藤**

リニューアルオープン

自動車の販売・修理・整備なら何でもお任せ！定期的にフェアも行なっています。お困り事があれば一度足を運んでみては？

☎0897-47-4001
住 新居浜市瀬戸町1-31
営 9時～18時
休 火曜日、他

**クリニカルカイロRAKUROSU繁本**

お子さま連れでもOK!

女性・男性スタッフがおり、どなたでも安心です！骨盤体操教室も行っており、お子様も一緒に来院できます。要予約。

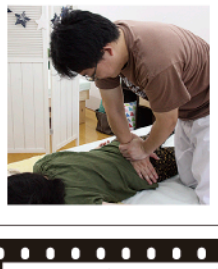

☎0897-35-0115
住 新居浜市繁本町5-31
営 9時～21時
休 不定休

**スポーツオーソリティ新居浜店**

ボルダリングコーナー新設

リニューアルオープンし、アディダスコーナーが拡大！ボルダリングコーナーも新設され、話題のスポーツを身近に体験できます！

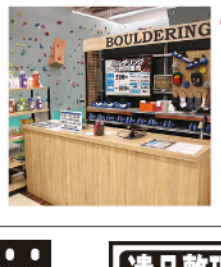


☎0897-31-0780
住 新居浜市前田町8-8 イオンモール新居浜
営 9時～21時
休 無休

**Studio N**

子どもから大人まで楽しく！

バレエの他に東予でも珍しいベリーダンスが習えるスタジオ。子どもから大人まで楽しめます！

☎090-7579-8139
住 新居浜市港町3-13
営 バレエ/16時～、17時～
バレトン/19時～
ベリーダンス/20時～
休 火曜日

祝開店 掲載無料です♪

**シネマ情報**

TOHOシネマズ新居浜(8/31現在)
9/16～ ◆奥田民生になりたいボーイと出会う男すべて狂わせるガール
9/22～ ◆あさひなぐ
9/23～ ◆ナミヤ雑貨店の奇跡
◆ユリゴコロ
9/29～ ◆僕のワンダフルライフ
9/30～ ◆亜人
10/6～ ◆エルネスト
10/7～ ◆ナラタージュ
※上映スケジュールは変更する場合があります。
※TOHOシネマズの3D鑑賞料金は、＋400円です。（3D鑑賞料金300円＋メガネ代100円）
24時間自動音声案内 ☎050-6868-5019

**遺品整理いたします**

かたづけ 解体 生前・遺品整理 が決まったら！
思い出の品買い取り(出張無料)
お気軽にお電話ください。
遺品整理士のいるまじめなお店 新居浜市・四国中央市・西条市
古々家(ここや) ☎(0898)76-7150

**お知らせ**

◆新古物買取・片付けこや0898767150
新古物買取・遺品整理・空家・解体前の不要な物の買取／不要な物処分!!

**ショッピング&生活情報**

◆お買い物情報 ◆ペット譲ります
◆グルメ情報 ◆不要品売ります
◆趣味・教室情報 …などなど
お店からの情報を掲載します。

**譲ります**

▼ペットロス相談室ペットロスわかちあいの会 ☎090・3988・2161東田
▼子猫新居浜にもいます。☎090・3461・8197吉田
▼黒柴・赤柴の柴犬里親募集しています。☎089866・1354田中

**広告掲載について**

▼このコーナーの掲載料は、文章のみの場合、1行540円（税込）×行数となります。行数により価格がかわりますので、詳しくはお気軽にお問い合わせください。
☎0897378200（まいたうん新居浜本社／ショッピング&生活情報コーナーまで）

**竹原学石材**

想いを繋ぐ、丁寧なお墓づくり
お墓職人 竹原学石材

—お墓職人の約束—
10年間クリーニング・メンテナンス無料！
お墓に彫る文字は全て「手書き」
地震の揺れを逃す「免震」設計
お墓の悩み どんなことでもご相談ください！ 見積無料

DCMダイキ新居浜西店入口そば

新しくホームページができました！お墓に関する質問公開中！詳しくは↓↓↓
http://takehara-sekizai.com

有限会社 竹原学石材
お気軽にどうぞ TEL 0897-37-0615 新居浜市西の土居町1-8-2 http://takehara-sekizai.com/

**地元の弁護士だから身近なトラブルから親切丁寧に相談承ります。**

借金問題、交通事故(被害者の方)については初回相談無料

離婚問題 交通事故 相続問題 刑事事件 労働問題 借金問題 賃貸借問題 企業法務

法律相談料(個人の方) 30分 3,240円(税込)

【弁護士】板谷 淳一／愛媛弁護士会所属。東京都港区の弁護士事務所で勤務後独立。

◎平日夜間(20:00まで)及び土曜日も相談承ります。 予約制
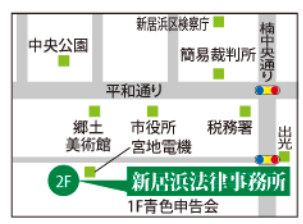
Niihama Law Office
新居浜法律事務所
TEL 0897-47-4371
FAX 0897-47-4372
新居浜市一宮町1丁目12-47 2F
電話受付／9:30～18:00(土・日祝祭日は除く)
E-mail niihama-law@galaxy.ocn.ne.jp
HP http://www.niihama-law.jp